

## IHRE VORTEILE BEI UNS

Ihre Arbeit wird von uns stets wertgeschätzt,  
was sich im Umgang mit unseren Mitarbeiter\*innen,  
sowie durch zahlreiche Vorteile widerspiegelt.



Regelmäßige Fort- & Weiterbildungen



Familiäre Atmosphäre eines kleinen Hauses



Sicherheit & Support einer großen Gruppe



Wertschätzung in allen Bereichen



Abwechslungsreiches Arbeitsfeld



Flexible Dienstplanung



Immer eine\*n Ansprechpartner\*in



Bei uns haben Sie Zeit  
für eine qualitative  
Pflege.



## BEWERBEN SIE SICH DIREKT UNTER



0800 222 80 40



jobs@deutschefachpflege.de



www.zess-burghausen.de



Ihr Ansprechpartner:  
Lukas Mosquera Mayr



Oder scannen  
und direkt online  
bewerben!

Sie finden uns auch auf:



ZesS Betriebsgesellschaft mbH & Co. KG  
Krankenhausstraße 14a  
84489 Burghausen



MITGLIED DER DEUTSCHEN FACHPFLEGE GRUPPE

## ARBEITEN FÜR DAS ZESS AM FUSSE DER BURG



Seniorenbetreuung  
und Phase F:  
alles aus einer  
Hand.

## WAS ZEICHNET UNSER UNTERNEHMEN AUS?



Seit 16 Jahren hat sich die ZesS schon in Burghausen etabliert und sich dank ihrer Erfahrung und Expertise als feste Größe in der stationären Langzeitpflege manifestiert.

Die in traumhafter Lage gelegene Pfliegeresidenz, mit direktem Blick auf die weltlängste Burg und die darunter laufende Salzach,

bietet 74 Menschen Platz und individuelle, so wie hochqualifizierte

Pflege. Als interdisziplinäre Einrichtung bietet die ZesS neben der stationären Langzeitpflege auch 24 Phase F Plätze an.

Im ZesS erwartest dich also neben einem tollen und wertschätzendem Arbeitsumfeld auch ein spannender und abwechslungsreicher Arbeitsalltag.

**Werde ein Teil unseres ZesS-Teams in Burghausen!**

Verschaffen Sie sich einen Eindruck über unsere Facebook-Seite. Dort finden Sie Neuigkeiten und exklusive Einblicke in unseren Pflegealltag!



## WIR SUCHEN FOLGENDE PFLEGEKRÄFTE

- Gesundheits- und Krankenpfleger\*innen
- Gesundheits- und Kinderkrankenpfleger\*innen
- Altenpfleger\*innen
- Fachkrankenpfleger\*in Intensivpflege/Anästhesie
- Pflegehelfer mit 1-jähriger Ausbildung
- Erfahrung und Zusatzqualifikationen sind von Vorteil, aber keine Bedingung

## UNSERE LEISTUNGEN

- Stationäre Altenpflege
- Versorgung von Menschen der Phase F

**Die Pflege ist für Sie mehr als nur ein „normaler Arbeitsplatz“?** Dann sind Sie bei uns richtig! Unsere Bewohner\*innen sind uns wichtig. Deshalb wollen wir ihre Lebensqualität steigern und ihnen die bestmögliche Versorgung bieten

Bei dem Startzeitpunkt und dem Stellenumfang wird sich ganz nach Ihnen gerichtet.

### Sie sind noch unschlüssig?

Wir bieten für jede\*n Bewerber\*in spannende Schnuppertage an.

## IMPRESSIONEN AUS UNSEREM ZENTRUM

### Burghausen

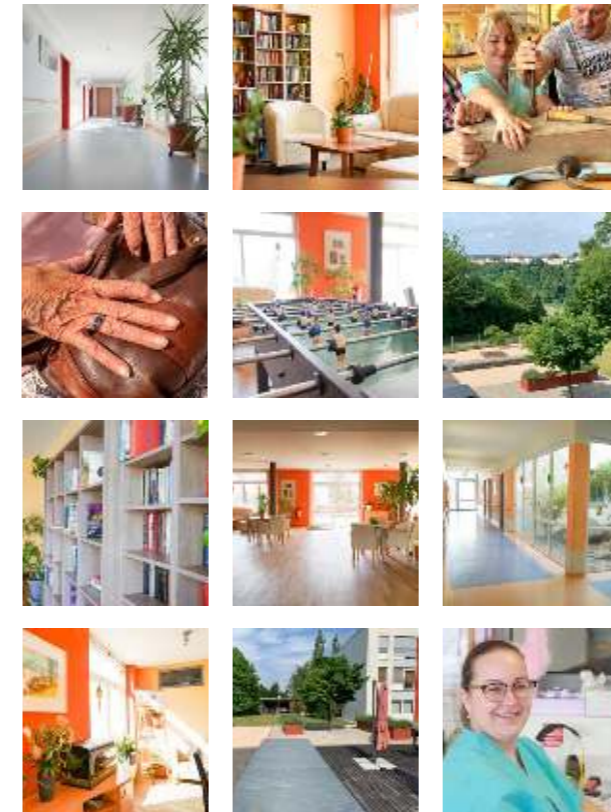

## KONTAKTIEREN SIE UNS GERNE FÜR NÄHERE INFORMATIONEN

## IN NUR 4 SCHRITTEN ZUM NEUEN JOB



Bewerben Sie sich ganz einfach über einen unserer Kanäle.



Wir besprechen Ihre Wünsche und finden den Job, der zu Ihnen passt.

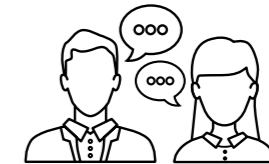

In einem gemeinsamen Kennenlerngespräch klären wir Ihre offenen Fragen.



Bei einem Schnuppertag lernen Sie das Team und die Versorgung kennen.



Wenn es Ihnen gefällt, freuen wir uns darauf, Sie in unserem Team begrüßen zu dürfen.